La sorcière Grabouilla

Francine Pohl

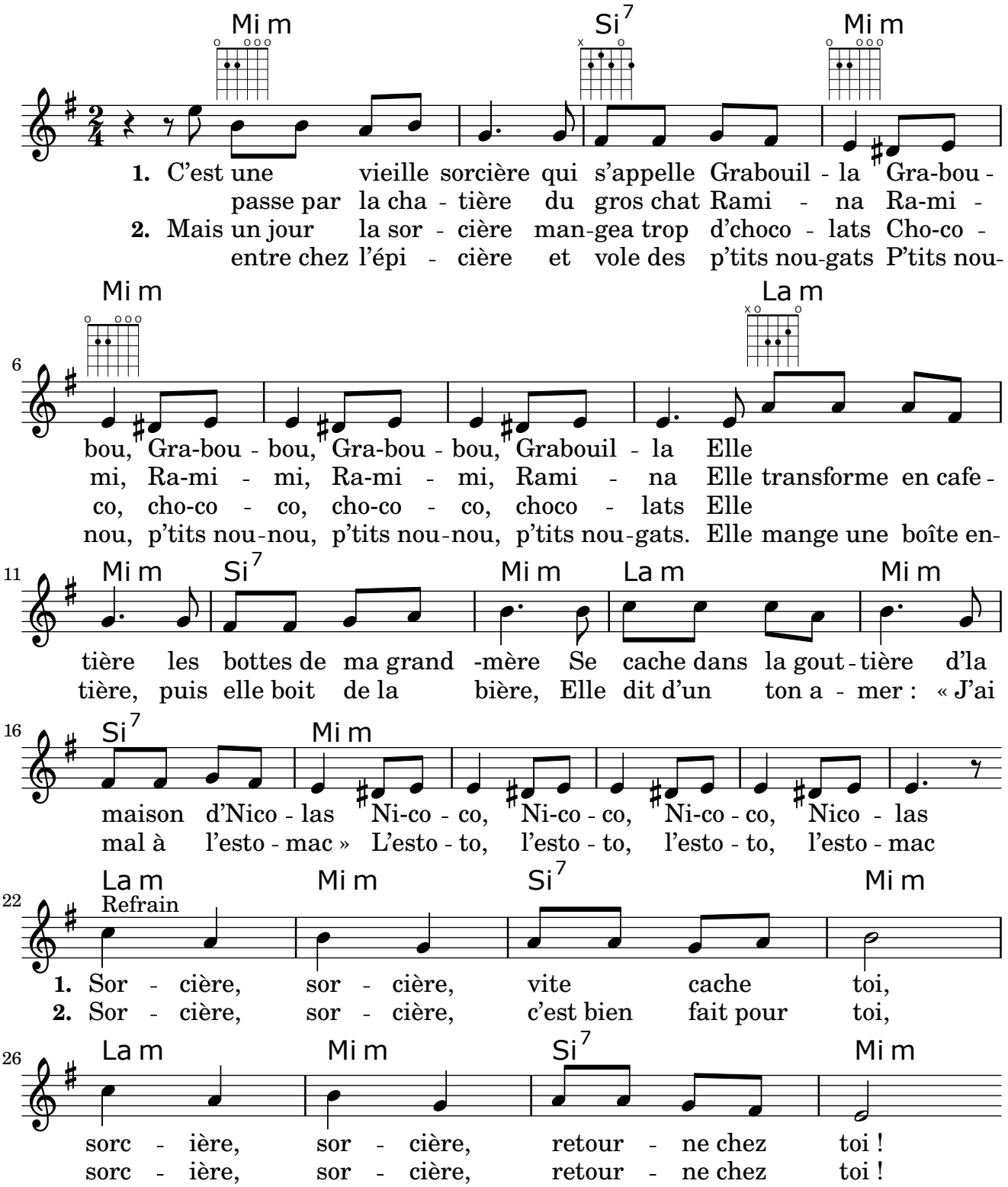

Partition transcrite par Julien Chauveau

© 2014 Comptines.TV :: Comptines et chansons pour enfants